Zugestellt durch Post.at

Amtliche Mitteilungen & Nachrichten der Gemeinde Etzersdorf-Rollsdorf

Nr. 5 August 2012

Volksschule Rollsdorf

Müllentsorgungstermine

14. Sep.	ASZ von	13:00 - 16:00 Uhr
21. Sep.	Restmüll	
2. Okt.	Gelber Sack	
6. Okt.	ASZ von	8:00 - 12:00 Uhr
18. Okt.	Altpapier	
19. Okt.	ASZ von	13:00 - 16:00 Uhr
2. Nov.	Restmüll	
3. Nov.	ASZ von	8:00 - 12:00 Uhr

Altglasentsorgung

In der Woche des 19. September, 10. Oktober bzw. 31. Oktober

Veranstaltungen

9. Sep.	Dartturnier ESV Etzersdorf
29. Sep.	Oktoberfest USV Rollsdorf
30. Sep.	Sturm & Kastanien ESV Etzersd.
7. Okt.	Sturm & Kastanien ÖVP E.-R.
20. Okt.	Preiskegeln ESV Etzersdorf
26. Okt.	Gemeindewandertag

Amtstierärztedienst

Im Anlassfall stellt die Landeswarnzentrale Graz unter der Tel. Nr. 0 316 / 877 - 77 die Verbindung zum zuständigen Amtstierarzt her. Bei Bedarf ist also die Landeswarnzentrale zu kontaktieren.

Amtstage im Bezirksgericht Weiz

Jeden Dienstag von 8:00 bis 12:00 Uhr.

Beglaubigungen und Grundbuchseinsicht: täglich von 8:30 bis 12:00

Rechtsberatung

Jeden 1. Donnerstag im Monat ab 18:00 Uhr kostenlose Rechtsberatung im Gemeindeamt durch Rechtsanwalt Dr. Hausbauer aus Pischelsdorf. Um Voranmeldung im Gemeindeamt wird gebeten.

Zu Verschenken

8 junge, herzige Hasen

bei Familie Lammer, Tel. 0 31 77 / 34 45

Sprechtage SVA der Bauern

10. September, 25. September, 8. Oktober, 30. Oktober.

Von 8:00 bis 12:00 Uhr in der Bezirksbauernkammer Weiz

Sprechtage der Pensionsversicherungsanstalt

Jeden Dienstag von 7:30 bis 14:00 Uhr in der Gebietskrankenkasse Weiz.

Zur Vorsprache ist ein Lichtbildausweis als Identitätsnachweis mitzubringen. Um telefonische Terminvoranmeldung unter der Tel. Nr. 0 31 72 / 23 52 - 78 65 wird ersucht.

Amtssachverständigendienst

Jeden Dienstag im Monat ist in der BH Weiz ein anlagentechnischer Amtssachverständiger anwesend, welcher für Auskünfte und Projektberatungen zur Verfügung steht.

Um vorherige Terminvereinbarung unter der Tel. Nr. 0 31 72 / 600 - 221 oder - 223 wird ersucht.

Sprechtage Raumplanung

Montag, 10. September von 11:00 bis 12:00 Uhr im Gemeindeamt Pischelsdorf.

Voranmeldung im Gemeindeamt Etzersdorf erforderlich.

Texte Gemeindezeitung

Alle Vereine, die über ihre Veranstaltungen einen Artikel in den Gemeindenachrichten wünschen bzw. alle Bürger, die Interessantes zu berichten haben, sind herzlich eingeladen, bis zum Redaktionsschluss Texte und Fotos in digitaler Form im Gemeindeamt abzugeben bzw. zu mailen.

E-Mail: gemeinde@etzersdorf-rollsdorf.at

Hospiz Weiz

www.hospiz-stmk.at

Wenn sich das Leben zu Ende neigt, ist es oft nicht einfach mit Emotionen, Gefühlen, Wünschen und Ansprüchen umzugehen. Der Hospizverein Weiz hat professionell geschulte Mitarbeiterinnen und Mitarbeiter, die sich mit vollem Herzen der Begleitung von Menschen und deren Angehörigen widmen. Die Betreuerteams arbeiten ehrenamtlich – und für jene, die Hilfe benötigen, entstehen keine Kosten.

Sie können sich vertraulich an Ingrid Kratzer-Toth unter der Tel. 0664 / 23 40 121 oder 0676 / 711 40 00 wenden.

Sprechtage Behindertenberatung

Kostenlose Beratung für Menschen mit körperlichen und/oder psychischen Einschränkungen im berufsfähigen Alter (15 bis 65 Jahre) in der Bezirkshauptmannschaft Weiz von 11:00 bis 13:00 Uhr.

Nächste Termine: 24. Sep. u. 24. Okt. 2012

Elektro-Fahrrad-Verleih

Leihgebühr: € 3,-- pro Tag
Kaution: € 50,--

Nähere Informationen erhalten Sie im Gemeindeamt.

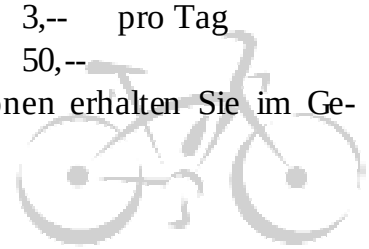

GEMEINDEWANDERTAG

Für alle Wander- und Bewegungsbegeisterte veranstaltet die Gemeinde wie jedes Jahr am **26. Oktober 2012** einen Gemeindewandertag.

Informationen betreffend den Start und die genaue Routenführung werden in den örtlichen Gasthäusern sowie beim Gemeindeamt ausgehängt. Telefonische Auskunft erhalten sie im Gemeindeamt unter 0 31 77 / 24 50.

Für die Versorgung während und nach der Wanderung ist wie immer bestens gesorgt. Bei Schlechtwetter kann der Wandertag leider nicht stattfinden.

Auch Freunde und Bekannte, wenn sie auch außerhalb der Gemeinde wohnen, sind selbstverständlich genauso wie Sie, lieber Wanderfreund, auf das Herzlichste zum Mitmachen und Kennenlernen der Gemeinde eingeladen.

KASTANIEN & STURM

ÖVP

ETZERSDORF-ROLLSDORF

Das diesjährige Kastanienbraten der ÖVP Ortsgruppe Etzersdorf-Rollsdorf findet beim

Rüsthaus in **Etzersdorf** am **7. Oktober 2012**

statt.

Für Speisen und Getränke ist gesorgt. Tolle Preise warten bei der Verlosung auf die Besucher.

Sehr geehrte Gemeindebürgerinnen und Gemeindebürger!

Viele Kinder der Gemeinde sehen dem nahenden Schulbeginn entgegen. Somit ist auf jeden Fall der Um- und Zubau der Volksschule in Rollsdorf für so manchen ein brennendes Thema. Geht es sich aus bzw. werden sämtliche Arbeiten vor Schulbeginn abgeschlossen sein? Diese und ähnliche Fragen werden sich viele stellen. Ich kann sagen, dass wir im Zeitplan liegen, auch wenn es so kurz vor Beginn doch ein wenig turbulent zugeht.

*In diesem Zusammenhang möchte ich hiermit stellvertretend bekanntgeben, dass in Absprache mit den dazugehörigen Gremien für alle **Volksschüler** der Volksschule Rollsdorf die Schule ein Woche später, also am **Montag den 17. September 2012** um 7:45 Uhr, beginnt. Die Nachmittagsbetreuung findet wie gewohnt statt. Nähere Informationen dazu erhalten sie zu Schulbeginn bzw. im Gemeindeamt.*

Die Bücherei in der Volksschule siedelt in einen neuen Raum und wird neu gestaltet. In diesem Zusammenhang wird auch eine neue Büchereileitung gesucht. Alle jene, welche die Chance nutzen möchten, den neuen Start in die Bücherwelt mitzugestalten, sind herzlich eingeladen, sich im Gemeindeamt zu melden.

Des Weiteren laufen auch die Arbeiten an einem effizienten Hochwasserschutz auf Hochtouren. Auch hier wurde ich als Bürgermeister von offizieller Seite darauf aufmerksam gemacht, dass sehr oft Zäune und auch Holzlagerungen zu nahe am Ilzbach errichtet sind. Sollten in diesem Zusammenhang bei Hochwasser Verklausungen entstehen, so ist definitiv der Besitzer selber dafür zuständig das angeschwemmte Holz zu entfernen.

Wie in den Tageszeitungen bereits bekanntgegeben, gibt es ab sofort eine Sperre der Holzbrücke in Etzersdorf in Richtung Mühlwald. Die Bauarbeiten der neuen Brücke gegenüber dem Gasthaus Schneider sowie die Sanierung der L 361 in Richtung Mühlwald sollen bis Ende November abgeschlossen sein. Im Zuge der Totalsperre können die Autos leider nur großräumig ausweichen. Für die Fußgänger steht die Brücke zwischen Dorfplatz und Gemeindeamt zur Verfügung. Laut Auskunft der zuständigen Baufirma soll die Brückensperre so kurz als möglich (voraussichtlich ca. 4 Wochen) aufrechterhalten werden.

Als Baubehörde I. Instanz bin ich angehalten, jeden Gemeindebürger darauf hinzuweisen, wenn noch nicht vorhanden, ein Ansuchen um die Erteilung der Benützungsbewilligung zu stellen. Durch die Erteilung der Benützungsbewilligung wird seitens der Behörde gesetzlich festgestellt, ob das Bauvorhaben vorschriftsmäßig ausgeführt worden ist und somit auch benützt werden darf. Folgende Unterlagen sind beizubringen: Bauführerbescheinigung sowie die Überprüfungsbefunde des Rauchfangkehrers und des Elektrikers. Ein Nachweis über die Verwendung von Sicherheitsglas ist bei Bedarf ebenfalls notwendig. Kann keine Bauführerbescheinigung vorgelegt werden, so ist eine Endkommission erforderlich. Alles Weitere wird beim Ansuchen im Gemeindeamt besprochen.

Der diesjährige Gemeindeausflug führt uns heuer zum Weihnachtskonzert der Paldauer nach Unterpremstätten im Schwarzl Freizeitzentrum. Auch wenn es noch ein wenig bis Weihnachten hin ist, möchte ich dazu feststellen, dass besinnliche und entspannende Musik gerade in der hektischen Vorweihnachtszeit doch einiges zum Wohlbefinden beiträgt. Ich freue mich, viele Gemeindebewohner bei diesem wunderbaren Konzert begleiten zu dürfen.

mit einem freundschaftlichen Gruß

GEMEINDEAUSFLUG
PALDAUER WEIHNACHTSKONZERT

am Samstag, 22. Dezember 2012

Abfahrt in Etzersdorf:	17:00 Uhr Gemeindeamt
Abfahrt in Rollsdorf:	17:10 Uhr Rüsthaus
Konzertort:	Schwarzl Freizeitzentrum
Konzertbeginn:	20:00 Uhr

<u>Selbstkostenanteil</u>:
EUR 24,-- pro Person (**statt EUR 48,--**)
inkludiert sind die Busfahrt hin und retour sowie eine Eintrittskarte der Kategorie A

Anstelle der früheren Gemeindeweihnachtsfeier möchten wir auch heuer wieder eine Veranstaltung organisieren, welche die gesamte Gemeindebevölkerung nutzen kann. **Die Gemeinde übernimmt 50 % der Kosten**. Die Seniorenweihnachtsfeier findet am 16. Dezember 2012 statt. Sollten Sie Interesse am Gemeindeausflug haben, so melden Sie sich bitte rechtzeitig an.

Anmeldung und Bezahlung im Gemeindeamt bis spätestens 1. Oktober 2012.

DANKE LIANE ALMER

Genau 20 Jahre lang prägte ein wohlbekanntes Gesicht unser Gemeindeamt. Noch unter der Ära von Frau Bürgermeister Schwarz wurde die ehemalige ELIN-Angestellte in den Gemeindedienst aufgenommen. Ihre Aufgabe bestand nicht nur darin, Müllsäcke auszugeben, sondern der gesamte Parteienverkehr wurde von ihr abgewickelt. Hatte man im Bereich Bau- oder Meldewesen ein Anliegen, so war sie zur Stelle. Die Reisepässe, diverse statistische Erhebungen, die Gemeindezeitung, organisatorische Angelegenheiten, wie zum Beispiel in Sachen Wahlen, oder das Ausfüllen verschiedenster Formulare … irgendwann hatte fast jeder mit ihr zu tun. Doch ab jetzt ist sie nur mehr „*in zivil*“ unterwegs und kann nun den wohlverdienten „*Un*“-Ruhestand genießen.

In ihrer Zeit als Gemeindesekretärin war sie für drei Bürgermeister und zahlreiche Gemeinderäte jederzeit zur Stelle. Auch wenn es vielleicht nicht immer ganz so einfach war, so bemühte sich Liane stets, ihre ihr aufgetragenen Aufgaben zur bestmöglichen Zufriedenheit aller zu erledigen. Dafür möchten wir hiermit ein großes Dankeschön aussprechen.

Einerseits werden wir dich, liebe Liane, bestimmt vermissen, doch auf der anderen Seite wünschen wir dir für die Zukunft alles Gute und vor allem viel Gesundheit für dich und deine Familie.

VERGLEICHSKAMPF ZWISCHEN ROLLSDORF UND ETZERSDORF

Heuer fand der alljährliche Vergleichskampf zwischen Rollsdorf und Etzersdorf am 15. August in Rollsdorf statt. Der UTV Rollsdorf konnte seinen Heimvorteil nutzen und siegte 6:3. Wir danken den Spielern beider Vereine für die Teilnahme und freuen uns auf einen spannenden Wettbewerb im Jahr 2013!

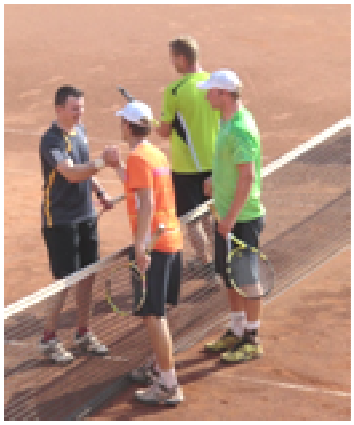

GRAND SLAM

Erstmals wurde heuer zusammen mit Etzersdorf ein “Grand Slam“ ausgetragen. Im Finale, das “best of five“ gespielt wurde, siegte Richard Bierbauer gegen Bernhard Rahm, der sich damit den Wanderpokal sicherte. Ein Dank gilt besonders den Organisatoren Rahm Wolfgang und Baumgartner Christian sowie den Sponsoren, die sich für die schönen Preise verantwortlich zeigen.

UTV ROLLSDORF

Auch im heurigen Jahr veranstaltete der Tennisverein Rollsdorf das traditionelle Fischbraten. Durch den regen Zustrom an Besuchern und der herrlichen Sommernacht war diese Veranstaltung ein voller Erfolg! Der Obmann bedankt sich bei seinem Team für die tolle Zusammenarbeit!

PLUS ENERGIE BERATUNGSAKTION

des Landes Steiermark in Kooperation mit dem Weizer Energie- Innovations- Zentrum

Das Land Steiermark fördert bis Ende dieses Jahres (bis 31.12.2012) **Vor Ort Sanierungschecks** bei ausgewählten Institutionen wie bei uns der **Energieagentur W.E.I.Z.** mit 70 % der Kosten.

Wenn man im W.E.I.Z. den Vor-Ort-Sanierungscheck + Energieausweis durchführen lässt, kostet das mit einer 70%igen Kostenerspamis gleich viel wie „nur“ ein Energieausweis. Mit diesem Sanierungscheck vom Land Steiermark sparen sich die Kunden bis zu 350,-! Diese 70% der Kosten werden von uns direkt abgezogen und mit dem Land Steiermark verrechnet, sodass die KundInnen keinen extra Verwaltungsaufwand haben!!!

Für nähere Auskünfte und Anfragen stehen wir Ihnen gerne zur Verfügung: andrea.dornhofer@w-e-i-z.com / monika.poglitsch@w-e-i-z.com / oder unter: 0 31 72 / 603 - 0

FRÜHSCHOPPEN FREIW. FEUERWEHR ETZERSDORF

Kaiserwetter herrschte beim heurigen Frühschoppen der Feuerwehr Etzersdorf. Hierbei durften wir wieder zahlreiche Gäste begrüßen. Auch der Glückshafen war, wie jedes Jahr, mit tollen Preisen prall gefüllt. Beim erstmaligen Preisschießen des Schießstandes, geführt von Hutter Johann und Hartweger Mario, gewann den ersten Preis (gespendet von HBI Riegler) Hartweger Egon. Den zweiten Preis (gespendet von Rosenauer Helmut) erzielte Lammer Andreas. Und der dritte Preis (gespendet von Freißmuth Erna) wurde von Manninger Manfred errungen. Für unsere tolle Verlosung spendete der Gemeindevorstand die drei Hauptpreise.

Ich möchte mich im Namen der Feuerwehr Etzersdorf recht herzlich bei allen Spendern für die ausgezeichneten Mehlspeisen und Sachspenden, bei allen Standführern, Helfern, Kellnern, Gästen sowie der Feuerwehrjugend für den gelungenen Frühschoppen bedanken. Ganz besonders danke ich Wilhelm Josef für die Abhaltung des Wortgottesdienstes; Lipp Stefan, Loder Imelda und den Kindern für die musikalische Umrahmung. Weiters möchte ich noch hinzufügen, dass unsere Musik, das Passailer TOP DUO, heuer unentgeltlich zum Frühschoppen aufspielte.

HBI Riegler Stefan

4. KLASSE VOLKSSCHULE ROLLSDORF

Schullandwoche vom 19. bis 22. Juni in Bad Aussee

Abschlussfeier

Am 23. Juni fand die Abschlussfeier der 4. Klasse mit Frau Reiter beim Buschenschank Hutter statt. Als Dankeschön der letzten vier Jahre Volksschulzeit überreichten ihr die Kinder eine Gartenbank. Eine ganz große Freude machte auch Frau Reiter den Kindern. Sie schenkte jedem Kind ein Fotoalbum von Beginn des 1. Schultages bis Ende der 4. Klasse. Trotz mancher Tränen des Abschieds freuten wir uns auf erholsame Sommerferien.

Purkarthofer Jasmin

Büchereileitung gesucht

in der Volksschule Rollsdorf
Nähere Info im Gemeindeamt

AUSFLUG SPARVEREIN SCHNEEGLÖCKERL

Reiseziel des zweitägigen Ausfluges war die Wachau. Am ersten Tag stand eine Donauschiff-fahrt auf dem Programm. Bei der zweistündigen Fahrt von Dürnstein nach Melk konnte man die herrliche Landschaft der Wachau genießen. Anschließend wurde das Stift Melk mit seinen außergewöhnlichen Kunstschätzen besichtigt. Im kleinen Wahlfahrtsort Maria Taferl wurde übernachtet. Am nächsten Tag ging die Fahrt weiter zum Donaukraftwerk Ybbs Persenbeug mit der 460 m langen Staumauer und den beiden Schiffsschleusen. Anhand einer interessanten Führung zeigte man den Besuchern wie das Unterwasserkraftwerk funktioniert. Im Anschluss ging es weiter zur Schallaburg, wo es für Kunstinteressierte die Möglichkeit gab, die Ausstellung über das „Goldene Byzanz“ zu besuchen. Aber auch der herrliche Schlosspark und das tolle Ambiente der Burgtaverne luden zum Verweilen ein. Weiter ging es dann – diesmal mit dem Bus – durch die Wachau in Richtung Heimat zum Buschenschank Lammer, wo der Tag bei einer guten Jause seinen Ausklang fand.

Trotz der hochsommerlichen Temperaturen war es ein sehr erlebnisreicher und interessanter Ausflug.

Marlene Winkelbauer

NACHRICHTEN DES PGR-TEAMS ETZERSDORF

In der Sommerpause des PGRs hatten wir ganz schön viel zu tun…

Am 5. August fand der **Abschiedsgottesdienst** mit Kaplan **Hannes Biber** statt. Nach einem sehr emotionalen Gottesdienst konnte man sich bei strahlendem Sonnenschein an einem bunten, fruchtig-fröhlichen Kuchenbuffet stärken.

Der Dankgottesdienst unseres Pfarrers Mag. **Franz Lebenbauer** und unseres Diakons **Hannes Pscheidt** fand am 15. August (Maria Himmelfahrt) statt. Zum Thema passend wurden die beiden mit einem Hubschrauber-Rundflug überrascht.

Vom 23. bis 26. August fanden am Weizberg wieder die **Glaubenstage** statt. Pater Müller betrachtete mit uns das Thema „Achtsamkeit“ näher und machte uns auf unterhaltsame Weise auf viele (unbeachtete) Kleinigkeiten aufmerksam.

Bei allen Helfern, Mehlspeisköchinnen und allen, die in irgendeiner Weise zum guten Gelingen dieser beiden Gottesdienste, sowie der Glaubenstage beigetragen haben, möchte ich mich von Herzen bedanken!

für das PGR-Team Siglinde Schellnegger

DER BAUERNBUND ETZERSDORF-ROLLSDORF GRATULIERT

zum 70. Geburtstag

Adelmann Johann, Etzersdorf 1

zum 70. Geburtstag

Loder Johann, Rollsdorf 20

HERZLICHEN GLÜCKWUNSCH...

unseren Jubilaren:

60 Jahre: **Hofer** Gottfried, Rollsdorf 59
Schwab Franz, Etzersdorf 83
Wagner Melitta, Etzersdorf 121
Reicher Johann, Rollsdorf 96

65 Jahre: **Schloffer** Willibald, Etzersdorf 97

70 Jahre: **Neuhold** Adolf, Etzersdorf 103
Adelmann Johann, Etzersdorf 1
Loder Johann, Rollsdorf 20

75 Jahre: **Pirchheim** Maria, Lohngraben 44

80 Jahre: **Walch** Maria, Etzersdorf 89

81 Jahre: **Gschweitl** Erna, Lohngraben 6
Neuhold Eduard, Rollsdorf 78
Schellnegger Maria, Etzersdorf 45

82 Jahre: **Wiesenhofer** Johanna, Etzersdorf 94
Tauss Maria, Etzersdorf 35

83 Jahre: **Rahm** Maria, Rollsdorf 9
Wünscher Johanna, Rollsdorf 3

85 Jahre: **Ackerl** Theresia, Rollsdorf 27

86 Jahre: **Wiesenhofer** Anna, Lohngraben 47

87 Jahre: **Schwab** Rosa, Etzersdorf 83
Windhaber Maria, Etzersdorf 85
Wurm Maria, Etzersdorf 61

91 Jahre: **Schwab** Willibald, Etzersdorf 47
Hutter Anna, Lohngraben 29

97 Jahre: **Kebritsch-Steiner** Herta, Rollsdorf 62

101 Jahre: **Wiesenhofer** Maria, Rollsdorf 47

Neuhold Adolf

Adelmann Johann

Loder Johann

Walch Maria

Ackerl Theresia

zur Goldenen Hochzeit:

Loder Franz & Christine
Rollsdorf 28

Redaktionsschluss für die nächsten Gemeindenachrichten: 19. Oktober 2012