Informatives

Österreich liest
Treffpunkt Bibliothek

Telefon: 03178/2977
E-Mail: buecherei@st.ruprecht.at
Home: www.buecherei.st.ruprecht.at
Buchbestand abfragen: http://opac.st/oebruprecht/

Öffnungszeiten **:**
Mittwoch von 15.00 bis 18.00 Uhr
Freitag von 16.30 bis 19.00 Uhr
Sonntag von 09.00 bis 11.30 Uhr

Öffentliche Bücherei St. Ruprecht/Raab

Einladung

zur

„Kinderlesung und Büchereikaffee“.

Im Rahmen der Aktion
„Treffpunkt Bibliothek“
veranstalten wir dieses Jahr einen Kindernachmittag mit Lesung, Spielen, einem Büchereikaffee und Bücherflohmarkt.

Wann: Freitag, 24. Oktober 2008
Beginn: 17.oo Uhr
Wo: Bücherei St. Ruprecht/Raab

Wir freuen uns schon auf euer Kommen

Das Bücherei - Team

Veranstaltungen

September bis April: Jeden Freitag ab 19:00 Uhr kaltes und warmes Heurigenbuffet und jeden Samstag, köstliche Erdäpfelwurst im Marktheurigen Strobl

Oktober					
Tag	**Datum**	**Uhrzeit**	**Veranstalter**	**Art**	**Ort**
Di.	14.10.	19:30	Caritas	Infoabend zum Thema Demenz	Sitzungssaal der Gemeinde St. Ruprecht
November					
Tag	**Datum**	**Uhrzeit**	**Veranstalter**	**Art**	**Ort**
Di.	04.11.	19:30	Interessensgemeinschaft Kulturkino Weiz	Blue Moon	Kunsthaus Weiz
Fr.	07.11.	19:00	GH Strobl	Junkerpräsentation + Heurigenbuffet	GH Strobl
Sa.	15.11.	20:00	SC-Raiffeisen	Sportlerball	GH Ochensberger
Sa.	22.11.	20:00	Chiara	Kathreinstanz	Gemeindezentrum Unterfladnitz
Fr.	28.11.	ab 15:00	SC-Raiffeisen	Nikoloturnier	VS-Halle
Sa.	29.11.	ganztägig	SC-Raiffeisen	Nikoloturnier	VS-Halle
Sa.	29.11.	08:00-16:00	Dorfentwicklungsverein St.Ruprecht	Adventmarkt	Hauptplatz St. Ruprecht
So.	30.11.	ganztägig	SC-Raiffeisen	Nikoloturnier	VS-Halle
Dezember					
Tag	**Datum**	**Uhrzeit**	**Veranstalter**	**Art**	**Ort**
Mi.	03.12.	19:30	Interessensgemeinschaft Kulturkino Weiz	Crossing the bridge	Kunsthaus Weiz
Fr.	05.12.	15:00	Freiwillige Feuerwehr	Nikolausmarkt	Hauptplatz St. Ruprecht/Raab
Sa.	13.12.	08:00-16:00	Dorfentwicklungsverein St.Ruprecht	Adventmarkt	Hauptplatz St. Ruprecht
So.	14.12.	08:00-12:00	Dorfentwicklungsverein St.Ruprecht	Adventmarkt	Hauptplatz St. Ruprecht
So.	28.12.	10:00	Chiara	Frisch u. Gsund-Spieletag	Gemeindezentrum Unterfladnitz

Der Veranstaltungskalender wird auf unserer Homepage www.st.ruprecht.at laufend aktualisiert

Amtliche Mitteilung

Marktgemeinde St. Ruprecht/Raab

EMAIL: gemeinde@st.ruprecht.at
Internet: www.st.ruprecht.at

St. Ruprechter Gemeindenachrichten

Folge 3/2008
01.10.2008

Zugestellt durch Post.at

Inhalt:

Vorwort Bürgermeister 2-3
GR-Beschlüsse 3
Gratulationen/NRW 2008 4
Amtlicher Teil 5-6
Wissenswertes 7
Bericht 9
Gesundheit 12
Firmenportrait/Bericht 13
Unsere Kleinen 16
Sport/Vereine 18-21
Kleinanzeigen 22
Firmenportrait/Anzeige 23
Informatives/Veranstaltungen 24

Der Bürgermeister

Liebe St. Ruprechterinnen und St. Ruprechter!

Die Nationalratswahlen 2008 sind geschlagen und man merkte bei nur etwas mehr als 70 % Wahlbeteiligung die Politverdrossenheit. Dies war verständlich, wenn man die Streitereien der letzten Monate in Wien verfolgt hat und wir bereits knapp 2 Jahre nach den letzten Nationalratswahlen 2006 wieder zur Urne schreiten mussten.

Trotzdem danke ich allen, die von ihrem Recht der Mitbestimmung bei der Wahl Gebrauch gemacht und eine gültige Stimme abgegeben haben. Die NRW-Ergebnisse unserer Gemeinde auf Seite 4.
Die Koalitionsverhandlungen sind im Gang und wir hoffen, dass der neuen Regierung eine längere Bestandsperiode für ihre Arbeit zum Wohle alle Bürgerinnen und Bürger Österreichs, beschieden sein wird.

Viel Diskussion gab es um den „Gratiskindergarten“. Nachdem Landeshauptmann-Stellvertreter Hermann Schützenhöfer im vorigen Jahr mit seinem Antrag, allen 3 – 6jährigen Kindern den Gratisbesuch in den steirischen Kindergärten zu ermöglichen, gescheitert war, und einen 3jährigen Modellversuch in 3 Kleinregionen startete, haben nun alle Parteien im Stmk. Landtag reagiert und es konnte ein einstimmiger Beschluss für den Gratis-Kindergarten herbeigeführt werden.
Daher ist seit September dieses Jahres für Eltern in der Steiermark die Betreuung ihrer Kinder im Alter vom vollendeten 3. Lebensjahr bis zum Eintritt der Schulpflicht kostenlos. Dies gilt sowohl für den von uns bereits 2 Jahre lang geführten Sommerkindergarten, als auch für einen Ganztagsbetrieb.
Durch eine Umfrage der Kindergartengemeinschaft soll ermittelt werden, ob genügend Interesse für einen Ganztagsbesuch besteht.
Sollte dies der Fall sein, dann wäre zu überlegen, ob die Erhalter, die Gemeinden St. Ruprecht a.d.Raab und Unterfladnitz, für 2009 nicht eine der 4 bestehenden Halbtagsgruppen als Ganztagsgruppe anbieten sollten. Derzeit werden 87 Kinder in 4 Gruppen, davon eine Alterserweiterte Gruppe (Kinder zwischen 18 Monate und 3 Jahre) betreut.

Außerdem wurde die Nachmittagsbetreuung für Schulkinder ausgeweitet. 22 Kinder werden von 2 Betreuerinnen in der Volksschule zwischen 11.30 und nun 17.30 Uhr beaufsichtigt. Damit hoffen wir, die Sorgen von berufstätigen Eltern, ihre Kinder in der Freizeit oft unbeaufsichtigt zu wissen, zu mindern.

Für die Hauptschüler wurde mit der Sanierung des Gebäudes, Kosten von ca. € 2,5 Millionen, in den Ferien begonnen und sollte diese in 2 Jahren fertig gestellt sein.
Sie sehen, die Zukunft unserer Jüngsten ist auch uns Gemeindeverantwortlichen ein großes Anliegen.

Wirtschaftlich möchte ich erwähnen, dass unsere Gemeinde an Finanzkraft gemessen an ausgezeichneter 9. Stelle von 54 Gemeinden des Bezirkes Weiz rangiert.
Um diese Platzierung zu halten oder noch zu verbessern, sind wir um Betriebsansiedlungen bemüht.
Darum war es für mich eine große Freude, gemeinsam mit Vize-Bürgermeister Dir. Johann Wiedner und Amtsleiter Johann Kovacic, der Eröffnung der Fa. Messtechnik Schaller GbmH am 8.8.2008 in Fünfing beizuwohnen. Firmenchef Max Schaller präsentierte den Ehrengästen die Geschichte seiner Firma und stellte seine Produkte in einem kurzem, aber sehr informativen Überblick vor (siehe Firmenportrait auf Seite 13).

Wir wünschen ihm und seinem 13-köpfigen Team viel Freude im neuen Gebäude in der Gemeinde St. Ruprecht a.d.Raab sowie großen geschäftlichen Erfolg.

Impressum:		
	Herausgeber und Verleger:	Marktgemeindeamt 8181 St.Ruprecht/Raab, Untere Hauptstraße 27
	Für den Inhalt verantwortlich:	Bürgermeister Herbert Pregartner, c/o Gemeindeamt St.Ruprecht/Raab
	Redaktion u. Layout:	VB Thosold Nadine – E-Mail: nadine.thosold@st.ruprecht.at
	Redaktionsschluss:	10. März, 10. Juni, 10. September und 01. Dezember (4 Ausgaben/Jahr)
	Druck:	Universitätsdruckerei Klampfer GmbH, 8181 St. Ruprecht/Raab

Firmenportrait/Anzeige

Erland Lux

Automatisierungstechnik
Visualisierungstechnik
www.visu-lux.com

8181 St. Ruprecht/R, Untere Hauptstr. 22

Seit dem Sommer dieses Jahres hat die Firma Erland Lux Visualisierungstechnik ihren Standort vom Gewerbepark in Pischelsdorf in die Untere Hauptstraße nach St. Ruprecht verlegt.
Die Firma Erland Lux Visualisierungstechnik wurde 1996 ursprünglich als Teilbereich des ehemaligen Mühlenbauunternehmens Müllner und Lux KG in Burgau gegründet. Sie beschäftigt sich vorrangig mit Automatisierungen und Visualisierungen von getreideverarbeitenden Industriebetrieben. Indem ihr mehr als 85 Jahre generationenübergreifende Erfahrung in der Müllerei als Basis zur Verfügung stehen, übernimmt sie immer wieder eine Vorreiterrolle in neuen Entwicklungen in diesem Spezialgebiet der Automatisierungsbranche. So wurde in den letzten Jahren neben der Erschaffung der Visualisierungstechnik - d.h. die bildliche Darstellung der Getreidemühle auf einem Computer, von dem aus die gesamte Überwachung und Steuerung der Mehlproduktion erfolgt- auch ein Chargenrückverfolgungsprogramm entwickelt, mit dessen Hilfe eine lückenlose Rückverfolgung vom fertigen Getreideendprodukt bis hin zum getreideproduzierenden Landwirt möglich wurde. Hauptsächlich liefert die Firma Erland Lux das Know-how, die Software, Schaltpläne und Projektierung sowohl für den Neubau von Öl- und Getreidemühlen, Lagerhäusern und Mischfutterwerken als auch für den Umbau von bestehenden Betrieben in ganz Mitteleuropa. Die Fertigung der Schaltanlage sowie der Mühlenbau an sich werden großteils von renommierten Elektro- und Mühlenbauunternehmen der Umgebung durchgeführt, mit denen eine rege Zusammenarbeit besteht.

Wir suchen für unser Team einen Elektrotechniker für Planung und Inbetriebnahme von elektrischen Anlagen in St. Ruprecht. Bewerbung unter 0664-1813582.

Kleinanzeigen

Mag. Dr. Hannes Hausbauer
Rechtsanwalt mit Notariatsprüfung
Kanzleisitz: 8200 Gleisdorf
Grazer Straße 2
Telefon-Nr.: 03112 / 51 801
Telefax-Nr.: 03112 / 51 801-4
Besprechungsbüro: 8212 Pischelsdorf
Hartberger Straße 331
Telefon-Nr.: 03113 / 51 88
Telefax-Nr.: 03113 / 51 88-15

Tätigkeitsschwerpunkte:

Errichtung von Kauf-, Übergabs- und Schenkungsverträgen sowie Verträgen aller Art, Durchführung von Verlassenschaftsverfahren, Testamentserrichtung, Rechtsvertretung in sonstigen Rechtsangelegenheiten (Immobilienrecht, Schadenersatzrecht, Ehe- und Familienrecht, etc.).

GEMEINDECHRONIK

Die Geschichte unseres Marktes auf 420 Seiten von Dr. Robert F. Hausmann reich bebildert - Preis: € 25,44
Erhältlich im Gemeindeamt und im Papierfachgeschäft Waltraud Rosenberger

Die Geschenksidee!

Dieses Gemeinderundschreiben (in Farbe im pdf-Format) finden Sie zusammen mit vielen anderen Informationen auch im Internet unter:
www.ruprecht.at
(Bürgerservice—Gemeindepublikationen)

Jeden Samstag, von 07:00 - 11:00 Uhr

Bauernmarkt
am St. Ruprechter Hauptplatz.

Bäuerliche Spezialitäten: Fleischwaren von Fam. Rupp und Fam. Streilhofer, Brot und Backwaren von Fam. Bloder, Gemüse von Fam. Hahn und echtes steirisches Kernöl von Fam. Strobl.

Gesund und aktiv durch Bewegung mit Musik

Für Menschen ab 50.

Mit Ursula Sluschny

Jeden Donnerstag, von 14:30—16:30 Uhr

Im Turnsaal des Kindergartens
St. Ruprecht an der Raab

Jede/r ist herzlich willkommen!

Meditation und Körperwahrnehmung

An jeweils 10 Abenden
Immer Dienstags

Beginn: 25. November 2008 um 20:00 Uhr in der RAIBA St. Ruprecht an der Raab.

Anmeldung bitte bei Frau Herta Gremsl
03178/2395

Die Teilnahme ist kostenlos!!

Kostenlose Beratung in Versicherungsangelegenheiten

Herr Franz Hasenhütl, **unabhängiger Versicherungsmakler**, bietet **kostenlose Beratung** für alle Versicherungsangelegenheiten (**Vertrag und Schaden**) von Versicherern, die auf dem Österreichischen Markt tätig sind.
Ort: Gemeindeamt St. Ruprecht
Zeit: jeden ersten Donnerstag im Monat von 16-18 Uhr . Voranmeldung im Gemeindeamt erbeten.
(Tel. 03178/ 22 18)

Rechtsberatung

Herr **RA Mag. Dr. Hannes Hausbauer** bietet jeweils am **letzten** Donnerstag im Monat im Gemeindeamt in der Zeit von 16 – 18 Uhr eine kostenlose Rechtsberatung an. Voranmeldungen bitte im hiesigen Gemeindeamt (Tel. 2218-13).

Bauberatung!

An jedem 2. Donnerstag im Monat von 16 bis 18 Uhr haben unsere Bürger die Möglichkeit, sich über bau- und raumordnungsrechtliche Belange zu informieren.

Dabei werden sowohl der Bausachverständige der Gemeinde, Herr Arch. DI Sperl, als auch der Raumplaner, Herr Arch. DI Werner für Fragen gratis zur Verfügung stehen.

Der Bürgermeister

Ebenfalls eröffnete Ing. Erland Lux im September 2008 sein Büro in der Unteren Hauptstraße 22.
Eine Beschreibung seiner Tätigkeit finden sie auf Seite 23.
Wir wünschen Herrn Ing. Lux und seinen drei Technikern viel Erfolg und gratulieren ihm und seiner Gattin, Frau Dr. Ingrid Lux (der Tochter von Josef u. Hilde Loder, Oberdorf), zum baldigen Familienzuwachs.

Wir sind auch sehr bestrebt, den Wohnbau in unserer Gemeinde zu forcieren, so bestehen bereits Pläne der Situierung von 11 Wohnhäusern durch die Fa. Kohlbacher am Fünfinger-Ring.
Ebenso wurde ein Nachbargrundstück durch die Rottenmanner Siedlungsgenossenschaft erworben und soll die Planung für 12 – 14 Mietkaufwohnungen in Kürze erfolgen. Nähere Auskünfte im Gemeindeamt.

Ich wünsche Ihnen schöne Herbsttage und bin für Ihre Anliegen fast jederzeit erreichbar.

Der Bürgermeister

Pregartner Herbert

Die letzten Gemeinderatsbeschlüsse

Leasingvertrag und Baurecht für die HS-Sanierung

Für die Finanzierung der anstehenden Sanierungsmaßnahmen bei der Hauptschule wurden entsprechende Leasingangebote eingeholt und von einem Unternehmensberater miteinander verglichen.
Dem Vergabevorschlag dieser Beraterfirma entsprechend wurde daher beschlossen, mit der Raiffeisenleasing GmbH als Bestbieter diesen Leasingvertrag abzuschließen.

Weiters wurde beschlossen, das bestehende Baurecht der Raiffeisenleasing GmbH auf dem Grundstück Nr. 337/3 (Klassentrakt) auch auf das restliche Hauptschulgrundstück 334/3 (Turnsaaltrakt) und somit auf das gesamte Hauptschulgrundstück auszudehnen.

Hauptschuldach-Sanierung u. Verpachtung

Die Nahwärme Ges.n.b.R. hat der Gemeinde angeboten, über die Firma Matzer Andreas, das Hauptschuldach zu sehr geringen Kosten zu sanieren, wenn sie dafür die Möglichkeit erhält, auf dem HS-Dach Solarkollektoren zu montieren.
Da diese Maßnahme sehr gut in den Rahmen des Gesamtsanierungsprogramms für die Hauptschule passt, hat unser Gemeinderat dieses Angebot der Firma Nahwärme Ges.n.b.R. angenommen.

Für das Vorhaben der Nahwärme Ges.n.b.R., Solarkollektoren auf dem Dach der Hauptschule aufzustellen, wurde ein entsprechender Pachtvertrag über 25 Jahre mit einem Pachtzins von € 240,-/Jahr abgeschlossen.

Wegvermessung Mühlgasse

Der kurze Verbindungsweg zwischen der Mühlgasse im Bereich des Wirtschaftsgebäudes Spitzer und der nördlichen Ausfahrt auf die Obere Hauptstraße wurde dem jetzigen Naturstand entsprechend neu vermessen. Der Gemeinderat hat beschlossen, diese Wegvermessung im Grundbuch durchführen zu lassen.

Änderung der ROG-Novelle

Da seitens der steirischen Gemeinden eine immer stärker werdende „Bevormundung“ in raumordnungspolitischen Fragen durch die entsprechende Fachabteilung des Landes verspürt wird, hat die Marktgemeinde Jagerberg eine Gemeindeinitiative zur Änderung des Stmk. Raumordnungsgesetzes 1974 bzw. der beabsichtigten Raumordnungsgesetznovelle 2008 gestartet, um die verfassungsrechtlich gewährleistete Gemeindeautonomie zu gewährleisten.
Neben vielen anderen Gemeinden hat sich daher auch unser Gemeinderat dieser Gemeindeinitiative durch einen gleichlautenden Gemeinderatsbeschluss angeschlossen.

Gratulationen

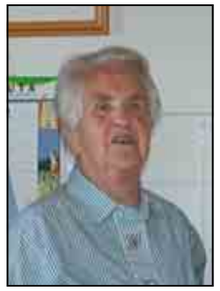

Pendl Anna Rosa
85 Jahre

Sommerbauer Peter
85 Jahre

Hasenhütl Maria
85 Jahre

Neffe Theresia Antonia
80 Jahre

Schlemmer Rupert
80 Jahre

Schwarz Maria Theresia
80 Jahre

Herr und Frau Maninger
Goldene Hochzeit

Die Marktgemeinde St. Ruprecht/Raab gratuliert den Jubilaren nochmals recht herzlich!

Gesamtergebnis der NRW 2008

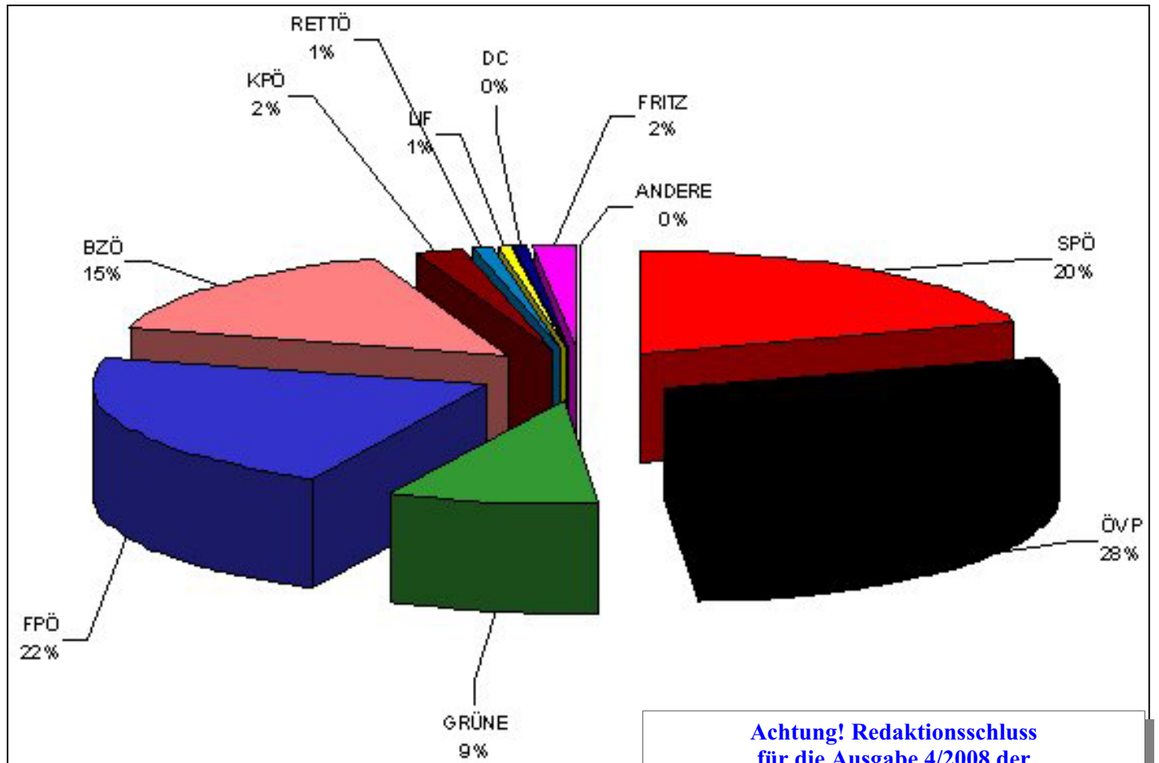

Achtung! Redaktionsschluss für die Ausgabe 4/2008 der *St. Ruprechter Gemeindenachrichten* ist am 1. Dezember 2008!

Sport/Vereine

Das SVÖ Championat 2008 ist gelaufen.

Am 20. und 21. September 2008 war unsere OG 135 Fladnitz / St. Ruprecht Austragungsort des diesjährigen SVÖ Championats. Wir möchten uns bei den 23 Startern recht herzlich bedanken, welche weder Kosten noch lange Anreisewege gescheut haben, um bei uns starten zu können. Das SVÖ Championat (Schäferhunde Verein Österreich) wird einmal jährlich für die besten Hundeführer aus den SVÖ Ortsgruppen veranstaltet. Wir möchten den Gemeinden Unterfladnitz und St. Ruprecht für die umfangreiche Unterstützung, die so eine Veranstaltung mit sich zieht, danken. Da man bei so einer Großveranstaltung viel Fährtengelände benötigt, möchten wir uns bei den jeweiligen Grundbesitzern und bei der zuständigen Jägerschaft bedanken. Große Unterstützung wurde uns von der Pizzeria Azzurro (Fam. Kleinhappl) durch die Bereitstellung des Parkplatz zu teil. Weitere Informationen und Bilder sind auf unserer Homepage: www.hundesportzentrum.at.tt nachzulesen.

Die ersten 3 Ränge in der Leistungsstufe ÖPO II

v.l.: Karl Koller, Ernst Hangler, Peter Struger

In diesem Sinne:

Liebe Hundebesitzer/innen

Die Marktgemeinde St. Ruprecht an der Raab möchte daran erinnern, dass jeder Hund im Gemeindegebiet in der Gemeinde gemeldet werden muss.
Die Hundesteuer beträgt € 15,- und wird einmal jährlich vorgeschrieben.

Heimspiele Oktober

Samstag,11.10.2008, 13.00 Uhr: U13 gegen Krottendorf
Samstag,11.10.2008, 15.00 Uhr: Herren gegen Kapfenstein
Samstag, 25.10.2008,15.00 Uhr: Herren gegen Jagerberg

www.sc-ruprecht.at

SC SPORT CLUB ST. RUPRECHT/RAAB

Der Vorstand des SC Raiffeisen bedankt sich bei allen Sponsoren und Mitgliedern für Ihre Unterstützung!

Samstag, 15.11.2008 Sportlerball im Gartenhotel Ochensberger mit "Styria Consort"

Freitag 28.11. - Samstag 29.11.- Sonntag 30.11.08 Nachwuchsturnier VS-Halle

Die ÖVP-Ortsparteileitung bedankt sich bei allen Wählerinnen und Wählern, die bei der Nationalratswahl am 28. September 2008 der ÖVP ihre Stimme gegeben haben.

Der Ortsparteiobmann Johann Wiedner eh.

Kultursommer St. Ruprecht/Raab

Auf etwas andere Art feierte die Raiffeisenbank St. Ruprecht/Raab ihr 110-jähriges Jubiläum.
Wenn das Wetter mitspielte - was leider nicht immer der Fall war - waren die zum Großteil auf sehr hohem künstlerischem Niveau stehenden Veranstaltungen auch sehr gut besucht. In Folge ein kurzer Überblick über die Eigenveranstaltungen der Raiffeisenbank St. Ruprecht/Raab:

Fotoausstellung 8181

Gerhard Steinwender zeigte eine beeindruckende Bilderserie über St. Ruprecht/Raab.

Raiffeisen-Playback-Show

Mit viel Begeisterung zeigten die Teilnehmer eine tolle Show! Als Belohnung gab es für die Sieger je eine Pizza-Party.

Al & the Firecats

Unter keinem guten Wetter-Stern stand das Konzert von **Al & the Firecats**.
Diejenigen, die trotz des Regens gekommen sind, erlebten einen tollen Abend mit allen Ohrwürmern von Cat Stevens.

Klaus Gesing Live

Nach Auftritten in Mailand, Philadelphia, New York, Paris und Wien gastierte Klaus Gesing Solo im Park von St. Ruprecht/Raab.
Wer dieses Konzert nicht gehört/gesehen hat, hat etwas versäumt.

Open Air Kino

Bei der Vorstellung von „**Das Leben des Brian**“ gab es ein volles Haus, der Film „**Die Herbstzeitlosen**“ musste wegen des Schlechtwetters in das Gemeindezentrum Unterfladnitz verlegt werden.

Schulstarkonzert mit „Outbreak“

Für die Jugendlichen gab es ein Konzert mit der Newcomer-Band **Outbreak** im Stadl des Wollsdorferhofes.

75. Geburtstag unseres Alt-Bgm Ökonomierat Ludwig Bloder

Der Bürgermeister a.D. Ökonomierat **Ludwig Bloder** feierte bei bester Gesundheit seinen **75. Geburtstag** im Kreise seiner Angehörigen.
Beim Frühschoppen am Sonntag, dem 03. August 2008 gratulierten ihm die Vertreter der ÖVP-Parteileitung und überreichten ihm ein Geschenk.
Tags darauf schlossen sich den Gratulationen die Vertreter der Marktgemeinde St. Ruprecht an der Raab, der Seniorenbund sowie die Leiter der Raiffeisenbank St. Ruprecht an der Raab, an.
Sie wünschten ihm alles Gute und weiterhin viel Gesundheit!

Anton Kohlfürst - ein rüstiger Pensionist

Am 31.07.2008 ging unser langjähriger Mitarbeiter Anton Kohlfürst in Pension.
Er trat am 16.03.1992 seinen Dienst in der Marktgemeinde St. Ruprecht an der Raab an und wirkte bis zu seiner Pensionierung über 16 Jahre ununterbrochen zu unserer vollsten Zufriedenheit.
Seine Aufgaben umfassten sämtliche Tätigkeiten im kommunalen Bereich, in den Sommermonaten wurde er überwiegend als Bademeister eingesetzt.
In einer kleinen Feierstunde am 27.08.2008 würdigte Bürgermeister Pregartner Herbert die Verdienste von Anton Kohlfürst, bedankte sich im Namen der Marktgemeinde St. Ruprecht an der Raab sowie im Namen sämtlicher Bediensteter für die gute Zusammenarbeit. Er überreichte ihm ein Präsent und wünschte ihm alles Gute für die Zukunft, in der Hoffnung, dass alle seine Erwartungen an den neuen Lebensabschnitt in Erfüllung gehen mögen.

Heizkostenzuschuss Winter 2008/2009 des Landes Steiermark

Da die Heizkosten massiv ansteigen, gewährt die Steiermärkische Landesregierung auch heuer wieder einen einmaligen Heizkostenzuschuss in der Höhe von € 150,- für Ölheizungen und € 70,- für Heizungen mit sonstigen Brennstoffen.
Der Heizkostenzuschuss kann heuer wieder zwischen 1. Oktober und 19. Dezember 2008 in der Gemeinde beantragt werden.
Personen, die einen Anspruch auf die Wohnbeihilfe neu haben, können wiederum keinen Antrag auf Heizkostenzuschuss stellen, da die Wohnbeihilfe neu auch Betriebskosten umfasst.
Die Einkommensgrenzen gelten diesmal auch für jene Personen, die von der Rezeptgebühr befreit sind.

Voraussetzungen:
Das anrechenbare monatliche Haushaltseinkommen darf nicht überschritten werden.
Dieses beträgt für:

- 1-Personen-Haushalte € 901,50
- Ehepaare oder Haushaltsgemeinschaften € 1.351,50
- Alleinerzieherinnen bzw. Alleinerzieher € 817,-
- Jedes Kind, das im Haushalt lebt und für das Familienbeihilfe bezogen wird € 259,-

Erforderliche Unterlagen:
Einkommensnachweis aller im Haushalt lebenden Personen!

RECHTSVERORDNUNGEN UND KUNDMACHUNGEN DES LANDESHAUPTMANNES DER STEIERMARK UND DER STEIERM. LANDESREGIERUNG

Nr. 138

Verordnung des Landeshauptmannes der Steiermark vom 20. Mai 2008, betreffend Vorkehrung gegen eine Massenvermehrung der Kiefern- und Fichtenborkenkäfer

Auf Grund des § 44 Abs. 2 des Forstgesetzes 1975, BGBl. Nr. 440, zuletzt geändert mit BGBl. I Nr. 55/2007, wird verordnet:

§ 1

(1) Die Eigentümer von Waldflächen, ihre Forst- und Forstschutzorgane sowie die Inhaber von Flächen gemäß § 1a Abs. 4 und 5 und § 2 Forstgesetz haben den Bewuchs ihres Waldes bzw. das Holz regelmäßig in solchen Abständen auf das Auftreten von Kiefern- und Fichtenborkenkäfern zu kontrollieren, dass eine erfolgreiche Vorbeugung oder Bekämpfung einer Massenvermehrung durchführbar ist.

(2) Neben Wahrnehmungen über eine gefahrdrohende Vermehrung der Kiefern- und Fichtenborkenkäfer (Austritt von Bohrmehl, das Auftreten von Ein- bzw. Ausbohrlöchern am Stamm, das Abfallen der Rinde sowie das Verfärben und Dürrwerden der Kronen stehender Nadelbäume) sind auch schon Erscheinungen (zum Beispiel auch abiotischen Einflüsse, wie Wind, Schnee oder auf sonstige Weise geschädigte und nicht aufgearbeitete Schadhölzer), die erfahrungsgemäß eine gefahrdrohende Vermehrung der Kiefern- und Fichtenborkenkäfer erwarten lassen, unverzüglich unter Angabe der Örtlichkeit, der Flächengröße und der befallenen Holzmasse der Bezirksverwaltungsbehörde zu melden (verschärfte Anzeigepflicht).

§ 2

(1) Die Aufarbeitung bzw. bekämpfungstechnische Behandlung des im Zeitpunkt des Inkrafttretens dieser Verordnung bereits befallenen Holzes ist unverzüglich durchzuführen.

(2) Neu festgestellte befallene Hölzer sind gleichfalls unverzüglich aufzuarbeiten bzw. bekämpfungstechnisch zu behandeln.

(3) Befallene Hölzer, die, aus welchen Gründen auch immer, nicht aufgearbeitet bzw. nicht bekämpfungstechnisch behandelt wurden, sind unverzüglich unter Angabe der Örtlichkeit der Bezirksverwaltungsbehörde zu melden.

§ 3

Diese Verordnung tritt mit dem ihrer Kundmachung folgenden Tag in Kraft, das ist der 31. Mai 2008, und mit 31. Dezember 2009 außer Kraft.

Für den Landeshauptmann:
Der Landesrat:
Seitinger

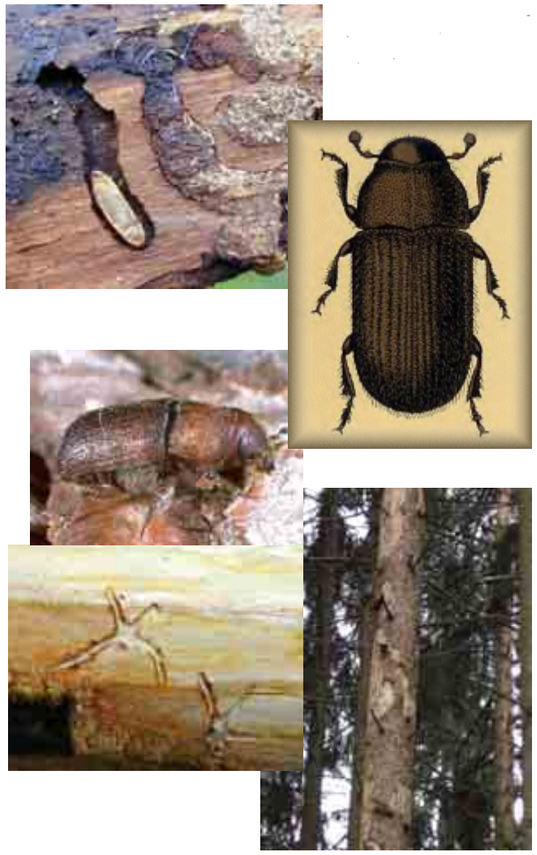

Schulstart mit Raiffeisen

Die Raiffeisenbank St. Ruprecht/Raab unterstützt seit Jahrzehnten die Schulen in ihrem Einzugsbereich.
Schon Tradition hat die Aktion Schulstart für alle Taferlklassler. Gab es in früheren Zeiten Schultüten, gibt es seit ein paar Jahren einen Sumsi-Rucksack mit pädagogisch wertvollem Inhalt. GL Wolfgang Neffe und Prok. Reinhold Schwarz besuchten die Volksschule St. Ruprecht und überreichten jeder neuen Schülerin und jedem Schüler einen Sumsi-Rucksack.

Drei Meistertitel mit neuen Dressen!

Gleich drei Steirische Meistertitel konnten die Gebrüder Schaberreiter für den FC-Donald mit den neuen Dressen einfahren.
Karl Schaberreiter wurde Cross-Country-Meister in der Sportklasse, Thomas Schaberreiter gewann in der Elite-Klasse den Cross Country-Bewerb und zwei Wochen danach auch den Marathon-Bewerb.

Friedensgrotte St. Ruprecht/Raab

Die von Hans Pendl gestaltete Friedensgrotte hat sich neben der Pfarrkirche zu einem der beliebtesten Ausflugsziele in St. Ruprecht/Raab etabliert. Wie man aus den Eintragungen im aufgelegten Buch ersehen kann, kommen die Besucher aus vielen Ländern Europas. Kürzlich durfte Hans Pendl die Idee und die Entstehung der Friedensgrotte Mimi Teller aus Los Angeles (USA) erklären. Sie war sehr beeindruckt von diesem religiösen Kleinod und wie die Friedensgrotte entstanden ist.

Kultursommer
St. Ruprecht/Raab

Kunst im Park

35 Künstler aus und um St. Ruprecht/Raab präsentierten ihre Arbeiten.
Von Keramik- bis Holz- und Metallskulpturen, über Aquarellen bis zu Ölbildern und Schmuck reichte das umfangreiche Angebot.

Gespannfahren in St. Ruprecht/Raab

Herrlichen Pferdesport auf höchstem Niveau gab es bei den Staatsmeisterschaften im Gespannfahren in St. Ruprecht/Raab. Rainer Pointl (1.) und Albert Pointl (3.) aus Oberösterreich (sie erreichten bisher je zwei Weltmeistertitel) und Gerald Rössler (2.) aus dem Burgenland fuhren in die Medaillenränge. Lokalmatador und Organisator Fritz Stenitzer konnte mit den Klassefahrern mithalten und belegte als bester Steirer Rang 4.
In den restlichen Klassen gab es für den veranstaltenden Verein FC-Donald hervorragende Ergebnisse: Andrea Leopold gewann ihre Klasse, Christian Ziesler fuhr auf Rang 2, Fritz Szumer und Friedrich Schöck wurden Dritte.

Fotos:
1. Fritz Stenitzer konnte mithalten und verfehlte nur knapp das Stockerl.
2. Doppelweltmeister Rainer Pointl (OÖ) gewann auch in St. Ruprecht/Raab.

Theater im Park

Ein Pflichttermin für alle Theaterfreunde ist schon seit Jahren das „Theater im Park“ von St. Ruprecht/Raab. Die schon seit 1975 bestehende Theatergruppe des FC-Donald hat es wieder einmal geschafft, den Geschmack des Publikums zu treffen, und leichte Unterhaltung als Abwechslung zum grauen Alltag zu bieten. Die Gruppe um Franz Deutsch, bestehend aus Ulla Deutsch, Roswitha Maurer, Melanie Wiener, Anita und Herbert Edlinger und Markus Hütter zeigte ihr ganzes Können. Die zahlreichen Besucher bedankten sich mit viel Applaus und Lob für das köstliche Theatervergnügen.

Neue Raddressen

Neu eingekleidet wurden die Radfahrer des FC-Donald St. Ruprecht/Raab. Die neuen Dressen wurden erstmalig bei den Vereinsmeisterschaften präsentiert. Die Radfahrer sind natürlich für den Rest der Saison zusätzlich motiviert und hoffen die bisherigen tollen Erfolge noch überbieten zu können.
Ein Dankeschön an die Sponsoren:
Printshop Bloder, Steirerkraft, Fink Maschinenputz, Toyota Kreimer, Raiffeisenbank St. Ruprecht/Raab, KLM Gastronomieservice, Schwarzl Beton, Lafarge Zement, Spar Pratscher, Cafe Azzurro, 2-Rad Neffe, ASVÖ und Gru Sport.

Entlastung bei Demenz

Ein Projekt der Caritas gemeinsam mit der Österreichischen Alzheimergesellschaft zur Entlastung und Information von Angehörigen und Familien von Demenzerkrankten.

Caritas
Mobile Dienste

Infoabende zum Thema Demenz für Betroffene und Interessierte

Demenz – was ist das? Woran erkenne ich eine Demenz?
Wie gehe ich mit schwierigen Verhaltensweisen, z.B. Aggression, um?
Welche Hilfsmittel und Entlastungsangebote gibt es?

„Sie/Er ist verwirrt“ hört man oft. Demenz ist aber keine normale Alterserscheinung, sondern eine Krankheit. Das Wissen über die Besonderheiten der Krankheit und Tipps für den Umgang damit, können entscheidend zur Entlastung von Betroffenen und Angehörigen beitragen. Aber auch die Gesprächsführung mit Menschen, die an Demenz erkrankt sind, kann einfacher werden, wenn man das Krankheitsbild kennt. An Demenz erkrankte Menschen neigen oft dazu, sich zurückzuziehen.
Gerade da ist es wichtig, dass soziale Kontakte aufrechterhalten und gepflegt werden.

Dienstag, 14. Oktober 2008, 19.30 Uhr
Sitzungssaal der Gemeinde St. Ruprecht

Vortragende: Barbara Glettler (DGKS)
Tel.: 0676/ 880 15 427
barbara.glettler@caritas-steiermark.at

Die Teilnahme an den Informationsabenden ist kostenlos.

Ab heuer gratis in den Kindergarten

Ab September 2008 ist in der Steiermark für Eltern die Betreuung ihrer Kinder im Alter vom vollendeten 3. Lebensjahr bis zum Eintritt der Schulpflicht kostenlos.
(Die Schulpflicht beginnt mit dem auf die Vollendung des 6. Lebensjahres folgenden 1. September.)
Diese bahnbrechende Neuerung bewirkt eine spürbare finanzielle Entlastung der Eltern und bringt die Steiermark im Bundesländervergleich an die erste Stelle.

Für die Eltern der Kinder des Kindergartens der Gemeinden St. Ruprecht/Raab und Unterfladnitz bedeutet dies, dass ab sofort keine Beiträge mehr für den Kindergarten zu bezahlen sind.
Die Beiträge für den Kindergartenbus werden nach wie vor eingehoben.

Für den März des nächsten Jahres ist wieder eine Erhebung für die Einführung eines Ganztageskindergarten geplant.
Ähnlich dem Halbtagskindergarten wird auch dieser bei Einhaltung gewisser Vorgaben gratis sein.
Das Mittagessen ist von den Eltern zu bezahlen.
Ein Bustransfer wird für Ganztageskinder nur am Morgen angeboten.
Am Nachmittag/Abend sind die Kinder abzuholen.
Die Öffnungszeiten sind noch nicht fixiert, werden aber zwischen 8 und 12 Stunden betragen.
Obwohl die Umfrage erst im März stattfindet, können sich Interessenten für den Ganztagskindergarten bereits jetzt im Gemeindeamt St. Ruprecht/Raab
(**Nadine Thosold, Tel. 03178/2218-16**) melden und unverbindlich vormerken lassen.

Gratis-Kindergarten in der Steiermark
Ein Pilotprojekt in drei steirischen Modellregionen

EFM
VERSICHERUNGSMAKLER

Das Leben wird immer teurer! Benzin, Gas, Lebensmittel, ... Durch die Optimierung Ihrer Versicherungen können Sie sparen. Bringen Sie uns einfach Ihre Versicherungs-Polizzen und **wir finden die günstigste Prämie für Sie**! Unabhängig und individuell.

Wir finden die beste und günstigste Versicherung für Sie!

EFM St. Ruprecht
FRANZ HASENHÜTL
Wolfgruben 26
8181 St. Ruprecht | (03178) 2741
struprecht@efm.at | www.efm.at

EFM - MIT ÜBER 50 STANDORTEN DIE NR. 1 IN ÖSTERREICH

Die Rock'n'Roll Weltmeisterschaft 2008

Dem St. Ruprechter Verein Formation 88 ist es gelungen, die Rock'n'Roll Weltmeisterschaft heuer – 2008 – nach Österreich zu holen. Die weltbesten Rock'n'Roll Akrobaten treffen sich am Samstag, dem 6. Dezember in der Stadthalle Graz und präsentieren dem Publikum das Ergebnis ihres harten Trainings: Hochwertiges tänzerisches Können kombiniert mit spektakulären Akrobatik-Figuren.

Antreten zu diesem großen Ereignis werden mehr als 50 Tanzpaare aus über 25 Nationen.
Die Top-Nationen in dieser relativ jungen Sportart sind Frankreich, Russland, Schweiz, Deutschland, Kroatien, Polen, Ungarn und auch Österreich.

Für die Weltmeisterschaft muss sich jedes Tanzpaar in nationalen und internationalen Turnieren einer Qualifikation stellen, um sein Land bei diesem Ereignis vertreten zu dürfen. Neben den Top 10 der Weltrangliste hat jede Nation die Möglichkeit, 3 Paare zu nominieren. Der Rock'n'Roll Club Formation 88, der die Weltmeisterschaft ausrichtet, hat zudem die Möglichkeit eine „Wild Card" zu vergeben und kann somit einem zusätzlichen Paar, die Chance dabei zu sein, ermöglichen.
Dem Publikum sei versichert, dass sie die besten Rock'n'Roll Akrobaten erleben werden, die der internationalen Jury und vor allem den Zusehern ihr perfekt choreographiertes Programm zu modernen Rock'n'Roll Rhythmen in 2 Teilen präsentieren.
In der Fußtechnikrunde rückt das tänzerische, zum Rhythmus und Sound choreographierte, Programm in den Mittelpunkt.
Da keine Akrobatikfiguren erlaubt sind, beeindrucken die Paare mit präzisem, synchronem und harmonischem Tanz.

In der Königsdisziplin – der Akrobatik –zeigen die Paare in einem dynamisch choreographierten Tanz spektakuläre Figuren wobei hier dem Schwierigkeitsgrad keine Grenzen mehr gesetzt sind.
Die Paare zeigen atemberaubende Elemente, fliegende Damen im 4/4-Takt, wie es sich die Gründer dieser Musikrichtung kaum vorstellen konnten.

Die derzeit **amtierenden Weltmeister** Maurizio MANDORINO - Jade MANDORINO aus der Schweiz, sowie die **Sieger der World Masters Series 2007** Neven IVIC und Ivana MIHALIC aus Kroatien, werden wir am 06. Dezember in der Grazer Stadthalle begrüßen und bestaunen können. Sie tanzen, wie weitere 50 Paare aus aller Welt und der österreichische Spitze – **Rene TAUMBERGER & Valerie EDER, Horst NOLL & Anna KRONSTEINER**– um den heißbegehrten Titel „WORLD CHAMPI-ON"**.**

Unsere Lokal Matadore und steirischen Meister – **Martin Pfeiffer** und **Gertraud Leitner**, werden bei dieser Großveranstaltung verletzungsbedingt leider nicht am Start stehen. **Wolfgang REITBAUER & Isabella VORABER,** von der Formation 88, sind erst kürzlich in die A-Klasse aufgestiegen, sie haben jedoch sehr gute Chancen in der Herbst-Turniersaison die Qualifikation für die WM noch zu erreichen.

Als ein weiteres Highlight an diesem Abend werden unsere Gäste auch die jungen und jüngsten Talente des Rock'n'Rolls sehen können. Parallel zur WM wird auch ein nationales Schüler und Jugend Turnier stattfinden, bei dem die österreischischen Kinder- und Jugendpaare auf „der Showbühne der Weltmeister" ihr Können präsentieren – und zeigen was tänzerisch und akrobatisch bereits in ihnen steckt.

ORF-Sportreporter Edi Finger jun. wird gemeinsam mit der Rock'n'Roll Expertin Manuela Gollner ebenso charmant wie unterhaltsam durch den Abend führen.
Die Amadeus Award Gewinnerin 2007 – **Valerie Sajdik** – sorgt mit ihren Rockballaden für ein abgerundetes Ambiente.

Unter dem Motto „Enjoy a special night" freut sich die Formation 88 Sie in der Grazer Stadthalle begrüßen zu dürfen.

Ehrung des 1. Bürgermeister aus Burgthann Georg Hirsch

Die Partnerschaft zwischen Burgthann und St. Ruprecht a.d.Raab feiert im nächsten Jahr ihren 15jährigen Bestand. Georg Hirsch und Ludwig Bloder waren die Botschafter, die die Partnerschaft zwischen unseren Gemeinden zu ihrem eigenen Anliegen gemacht haben.
Die Partnerschaft unserer beiden Gemeinden ist ein wichtiger Teil unseres kommunalen Alltages geworden.
Wir haben bei gegenseitigen Besuchen das Gefühl, gute alte Bekannte zu treffen und vertraute Stätten wieder zu sehen. So bekommt Globalisierung auf einmal ein menschliches Antlitz.

Nachdem der 1. Bürgermeister unserer Partnergemeinde Burgthann, Georg Hirsch, in den verdienten Ruhestand ging, wurde er vielfach geehrt.
Die Abschiedsfeierlichkeiten zogen sich über Monate quer durch Deutschland und Österreich.

Am 30. Mai verlieh sein Nachfolger, 1. Bürgermeister Heinz Meyer das Ehrenbürgerrecht und die Ehrenbezeichnung Altbürgermeister an Georg Hirsch und vollzog damit einen einstimmigen Beschluss des Gemeinderates.

Georg Hirsch war es seit seinem Dienstantritt 1984 gelungen, die Gemeinde Burgthann zu einer modernen Kommune auszubauen. Mit großem Engagement und Tatkraft, sowie persönlichem Einsatz, setzte Bürgermeister Georg Hirsch seine Schwerpunkte in allen kommunalpolitisch wichtigen Bereichen. Deshalb zeichnete Bayerns Innenminister Dr. Joachim Herrmann, Georg Hirsch mit der Kommunalen Verdienstmedaille in Silber, einer der höchsten Auszeichnungen, welche für Kommunalpolitiker vergeben werden, aus.

Auch die Gemeinde St. Ruprecht a.d.Raab ehrte Georg Hirsch und verlieh ihm im April 2008 mit einstimmigen Beschluss des Gemeinderats den Ehrenring der Marktgemeinde St. Ruprecht a.d.Raab. Ich möchte mich auf diesem Weg nochmals bei Georg Hirsch für seine Freundschaft, die er St. Ruprecht a.d.Raab immer entgegengebracht hat, bedanken und ihm mitteilen, dass er bei uns ein immer gern gesehener Ehrengast sein wird.

Ich glaube, wir haben auch mit seinem Nachfolger, dem 1. Bürgermeister Heinz Meyer, ein sehr gutes Verhältnis und so soll unserer Partnerschaft so wie in der Urkunde erwähnt, die Verbundenheit beider Gemeinden und deren Einwohner auf immerwährende Zeiten besiegeln und fördern und sei dem gegenseitigen Verständnis, dem Frieden und der Freundschaft gewidmet.

Dankeschön!

Die Familie Gottfried **Fink** und Fritz **Strobl** möchten angesichts des schweren Mopedunfalls von Christian und Friedrich, am 18. August 2008 für die gesetzten Soforthilfsmaßnahmen, wie Alarmierung der Einsatzkräfte sowie Beistand und Betreuung der Verletzten unmittelbar nach dem Unfall, folgenden Personen ein herzliches Dankeschön aussprechen:
Franz und Monika Bloder, Richard Bloder, Sepp Fladerer und Matthias Herbst.
Die Buben sind am besten Weg zur Genesung!

Bitte VORMERKEN

AGRAR-Foliensammlung

ACHTUNG ! ÜBERNAHME ist ausschließlich sortiert in Agrarfolien-Sammelsäcken möglich! !

Termine in den LANDRING Lagerhäusern:

Passail	15. Nov.	8-10 Uhr
Fladnitz/T. (Betr. Huber Manfred, Fladnitz 28)	15. Nov.	8-9 Uhr
Weiz	15. Nov.	8-9 Uhr
Schmied i.d.W.-ASZ	15. Nov.	8-8:30 Uhr
Stubenberg	15. Nov.	8-9 Uhr
Birkfeld	22. Nov.	8-9 Uhr
Ratten	22. Nov.	8-9 Uhr
Strallegg	22. Nov.	8-9 Uhr
Gasen	22. Nov.	7:30-8 Uhr
Anger	22. Nov.	8-9 Uhr

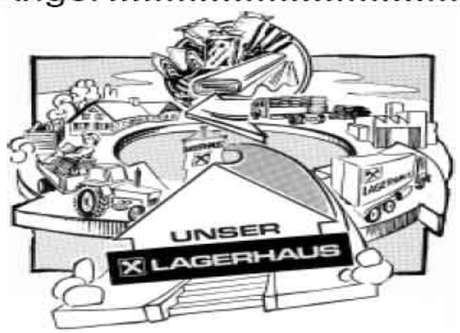

BITTE JA:
Besenreine Wickelfolie
BITTE TRENNEN:
Säcke mit weißer Folie
Säcke mit grüner Folie
Säcke unsortiert (schwarz/weiß, ...)
BITTE NEIN:
Diverse Schnüre, Silonetze, stark verschmutzte Folien, Restmüll, Sondermüll

Info Tel.: 03172/2501-218

Diese Sammlung erfolgt in Zusammenarbeit mit dem Maschinenring Almenland

LANDRING

ALMLAND, reg. Gen.m.b.H.
A-8160 Weiz, Marburger Straße 51
www.almland.at

Neu ab Herbst 2008: Entsorgung alter Hagelschutznetze

Ab Herbst starten wir mit der Übernahme aller Hagelschutznetze von den Obstbauern unserer Region.
Die geordnete Übernahme wird in unseren Standorten Unterfladnitz und Markt Hartmannsdorf stattfinden.
Dieses Projekt ist gerade im Anlaufen, die Details können Sie in Kürze direkt in den o.a. Standorten erfahren.
Wir kümmern uns um eine umweltschonende Entsorgung und entlasten somit wiederum das Müllbudget Ihrer Gemeinde.

Für weitere Informationen seht unser
Herr Ing. Pfummerl (Tel. 03172/2501-214, Fax 03172/2501-814, i.pfummerl@landring.at) und
Herr Peter Wiener (Tel. 03172/2501-218, Fax 03172/2501-818, p.wiener@landring.at) gerne zur Verfügung.

URSULA GMOSER
Kaltenbrunn 29a
Tel.: 0 31 12 / 37 90
0664 / 36 67 396

Gerade in unseren Tagen, wo die Kinder soviel Zeit mit „Stillsitzen“ verbringen und immer mehr Haltungsschäden auftreten, ist es besonders notwendig mit funktionell richtigen Übungen die körperliche Kondition zu verbessern.
Ihrer Entwicklung angepasst, lernen die Kinder die Bewegungsmöglichkeiten ihres Körpers kennen.
Dadurch werden Selbstvertrauen, Gemeinschaftssinn und Kreativität gefördert.

Freude an der Bewegung mit
E-MOTION
DANCE FACTORY
Ursula Gmoser
Jazz · Ballett · Kreativ-tanz · Musical-tanz · Videoclip-Dancing · Ganzkörper gymnastik

Anmeldetermine für 2008/2009

St. Ruprecht: Jederzeit möglich!

- **für Kinder ab 4 Jahren**
- **für Anfänger gibt es ein Probemonat**

Auf Euer Kommen freut sich
Ursula Gmoser
☎ Tel.: 0 31 12 / 37 90
oder: 0664 / 36 67 396

BEI UNS TANKEN SIE GÜNSTIGER!
Tankoase espressO.
OCHENSBERGER
St. Ruprecht/R.
www.ochensberger.at

Willkommen bei der Tankstelle im Ort !
Tanken Sie auf – bei uns günstiger!
Wir führen ausnahmslos Markentreibstoffe.
Durch gezielte Preiskalkulationen und mit dem Bonuskarten-Nachlass tanken Sie bei uns garantiert günstiger!

Tanken und gewinnen mit der Bonuskarte!
Jeden Monat verlosen wir:

1 Buffet-Frühstück!

Bonuskarte 2 ct. pro Liter Sofort-Nachlass bei Barzahlung auf alle Treibstoffe
Bonuskarte bei der Tankstelle beantragen und schon wird jede Tankung registriert

Jeden 1. Montag im Monat ermitteln wir anhand der Computeraufzeichnungen den fleißigsten Tanker. -

Als Belohnung gibt es ein Gratis-Buffetfrühstück!

Im neu gestalteten Glashaus unseres Garten Hotel Ochensberger werden wir den Gewinner oder die Gewinnerin verwöhnen.

♥♥♥